extrea®

Rurka do pionowych rys wymuszonych – typ E

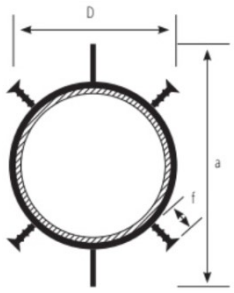

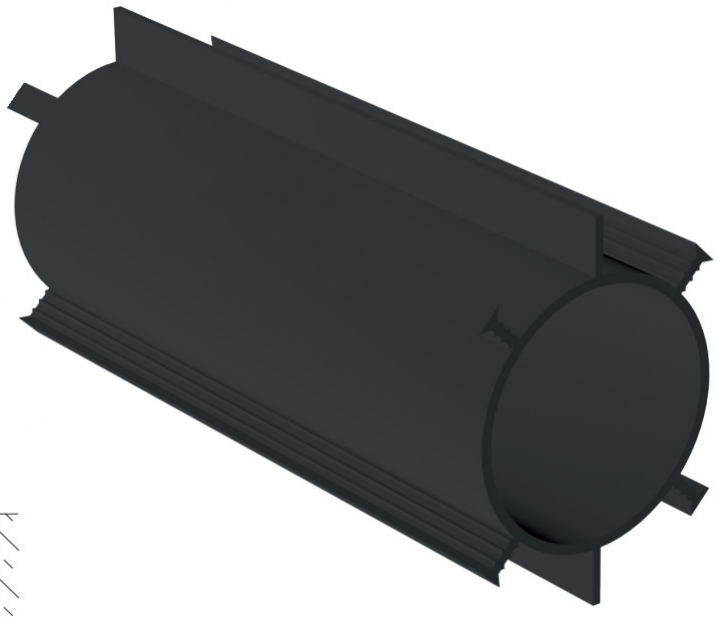

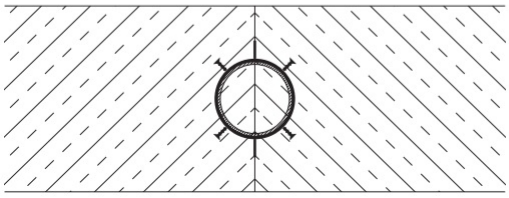

Opis produktu

Rury służące do uszczelniania pionowych rys wymuszonych i szczelin pozornych w betonie. Wykonane są z PVC z czterema piórami kotwiącymi oraz dwoma rysującymi. Dla stabilizacji wewnątrz wbudowana jest rura z twardego PVC.

Zastosowanie

Dzięki specjalnemu kształtowi służy do kontrolowanego osłabiania przekroju i jednocześnie doskonale uszczelnia powstałą rysę w:

- ścianach fundamentowych,
- ścianach zbiorników,
- ścianach zjazdów do garaży.

Typ	D mm	a mm	f mm	dostępne odmiany	grubość ściany
E1	88	138	25	PVC-P nb	24 - 35 cm
E2	175	235	30	PVC-P nb	> 35 cm
E3	64	98	17	PVC-P nb	17 - 24 cm

*Rury E1 i E2 dostępne są w odcinkach 3, 4, i 5 m.
**Rury E3 dostępne są jedynie w wymiarze 2,75 m.

Właściwości i zalety

- Surowiec podstawowy to PVC-P lub PVC-P-NBR.
- Doskonała zgrzewalność.
- Produkowana w dwóch wariantach:
  - wg normy zakładowej, z PVC-P jako nieodporna na bitumy (NB)
  - wg normy DIN, z PVC-P-NBR odporny na działanie związków bitumicznych (BV)

extrea®

→ Materiał obojętny pod względem fizjologicznym.

Obróbka

Podatna na zgrzewanie termiczne za pomocą trzonków spawalniczych (do 250 W) jak i urządzeń zgrzewających gorącym powietrzem (do 1400 W).

Ostrzeżenia i zalecnia BHP

Przy instalacji taśmy PVC powinno się używać rękawic oraz w pełni sprawnych narzędzi.

Dokumenty odniesienia

Krajowa Ocena Techniczna
Deklaracja Właściwości Użytkowych

Przechowywanie i transport

Przed wbudowaniem zabezpieczyć przed uszkodzeniem.
Taśmy są dostarczane na budowę w rolkach na paletach.

Uwagi

Poszczególne typy, wymiary oraz numery katalogowe produktów zamieszczone są w katalogu firmy Extrea Polska oraz na stronie www.extrea.pl

Informacje techniczne

Rury do wymuszania rys	NB BV
Maksymalne naprężenie rozciągające PN-EN 12311-2:2013, metoda B	≥ 10 MPa
Wydłużenie względne przy zerwaniu PN-EN 12311-2:2013, metoda B	≥100%
Twardość wg Shore'a PN-EN ISO 868:2005	90±5